



Bereichsleiterin  
**Schulsozialarbeit**  
**Anja Bendler**  
 Annastraße 32, 39108 Magdeburg  
 Tel.: 0391/5978550  
 anjabendler@spielwagen-magdeburg.de



Bereichsleiterin  
**Übergreifende Aufgaben & Hort**  
**Liane Kanter**  
 Annastraße 32, 39108 Magdeburg  
 Tel.: 0391/5978550  
 lianekanter@spielwagen-magdeburg.de



Bereichsleiterin  
**Kinder-, Jugend- & Familienarbeit**  
**Petra Reinecke, bis 31.03.2026**  
 Annastraße 32, 39108 Magdeburg  
 Tel.: 0391/5978550  
 petrareinecke@spielwagen-magdeburg.de

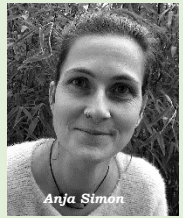

Bereichsleiterin  
**Ambulante Erziehungs- und Eingliederungshilfen**  
**Anja Simon**  
 Annastraße 32, 39108 Magdeburg  
 Tel.: 0391/5978550  
 anjasimon@spielwagen-magdeburg.de



**Leitungsassistentz & Sachbearbeitung**  
**Jessica Hartmann**  
 Annastraße 32, 39108 Magdeburg  
 Tel.: 0391/5978550  
 jessicahartmann@spielwagen-magdeburg.de

## Geschäftsstelle



Die Leistungen des Spielwagen e.V. werden gefördert durch:



# 2026 Jahresplanung

Leistungen – Angebote – Termine – Struktur – Personen – Kontakte

## Informationen

Zusammenstellung & Layout: Liane Kanter  
 Änderungen auf Grund aktueller Entwicklungen bleiben vorbehalten! Januar 2026

- Der Spielwagen e.V. ist ein **eingetragener gemeinnütziger Verein und anerkannter Träger der Freien Jugendhilfe** Registernummer VR 10054, Steuernummer 102/142/07503, Betriebsnummer 03654826.
- **Vertretungsberechtigter Vorstand** sind Christian Nikolov & Luna Hänisch. Die nächste Mitgliederversammlung findet am 26. März 2026 statt.
- Der Spielwagen e.V. ist **Mitglied** im StadtJugendRing Magdeburg e.V., im Bund der Jugendfarmen & Aktivspielplätze, im ABA-Fachverband Offene Arbeit mit Kindern und im Bundesverband der Natur- und Waldkindergärten.
- Der Verein engagiert sich in Magdeburg jugendpolitisch und ist aktives Mitglied verschiedener Netzwerke: in der **AG Jugendarbeit/Jugendsozialarbeit, der AG Frühe Hilfen, der AG Hilfen zur Erziehung, der AG Eingliederungshilfe, der AG Familienbildung, der AG KITA**. Mehrere Kolleg\*innen arbeiten in den **Gemeinswesenarbeitsgruppen** der jeweiligen Stadtteile.
- Interne temporäre Arbeitsgruppen beschäftigen sich regelmäßig mit **Kinderschutz, Schutzkonzept, Arbeitsschutz, Digitalisierung, Öffentlichkeitsarbeit**
- Der Spielwagen e.V. ist mit seinem Kinder- & Familienzentrum EMMA **Kontaktstelle des Deutschen Kinderhilfswerks** (<http://www.dkhw.de>) und unterstützt dessen Tätigkeit durch Information und Werbung in der Region Magdeburg.
- Der Träger ist **Einsatzstelle** für sozialpädagogische Praktika, das Freiwillige Soziale Jahr, das Freiwillige Ökologische Jahr und den Bundesfreiwilligendienst.
- Der Verein kommuniziert außerdem über **[www.facebook.com/spielwagen](https://www.facebook.com/spielwagen) und <https://x.com/spielwagen>**
- **SPENDEN** an den Verein sind sehr hilfreich für die Umsetzung verschiedener Projekte und können steuerlich abgesetzt werden, wofür entsprechende Bescheinigungen für das Finanzamt ausgestellt werden. **KONTO: NOLADE21MDG, Stadtparkasse Magdeburg, DE79810532720032152459**

## Weitere Angebote

- **WEBSEITE:** Das digitale Aushängeschild des Spielwagen e.V. [www.spielwagen-magdeburg.de](http://www.spielwagen-magdeburg.de) wird bis zum Sommer 2026 umfassend modernisiert. Neugierig? Wir auch!
- **HÖHEPUNKT:** 10 Jahre Schulbegleitung, September 2026
- **NEUBAU/SANIERUNG KINDER- & JUGENDTREFF MÜHLE:** Der Baubeginn für die Sanierung des Kinder- & Jugendtreffs MÜHLE wurde bedauerlicherweise auf das Frühjahr 2027 verschoben.
- **NATURPÄDAGOGISCHE TAGESGRUPPE:** Geplant ist die Eröffnung eines teilstationären Angebots nach § 32 SGB VIII im Frühjahr 2026.
- **WELLCOME:** Der Spielwagen e.V. setzt als einziger Standort in Sachsen-Anhalt das bundesweite Patenschaftsprogramm „welcome“ in Magdeburg (<http://www.welcome-online.de/>) um. Das Programm wird unterstützt durch die Hamburger welcome gGmbH und zahlreiche Spender und Sponsoren. Die Koordination hat Carolin Kreutzer inne.
- **ERLEBNISPÄDAGOGIK, SYSTEMISCHE BERATUNG & THERAPIE, SUPERVISION, COACHING, MEDIATION:** Informationen und individuelle Beratung auf Anfrage in der Geschäftsstelle

## Termine

### TEAMTERMINE

**18. Februar 2026** Betriebliche Vollversammlung  
**15. April 2026** Erste Hilfe Kurs  
**11. Juni 2026** Sommerliches Get together  
**21. September 2026** Teamtag  
**22. September 2026** Betriebliche Vollversammlung  
**18. November 2026** Erste Hilfe Kurs  
**11. Februar, 08. April, 09. September und 11. November 2026** Gesprächskreise Schutzkonzept

### SCHLIESSZEITEN

Vom 21.12.2026 bis 06.01.2027 gibt es weitestgehende Betriebsruhe. Die Einrichtungen schließen außerdem individuell im Sommer für 2 bis 3 Wochen.

[www.spielwagen-magdeburg.de](http://www.spielwagen-magdeburg.de)



Gemeinschaftsschulen, Sekundarschulen, Gymnasium

 Seon Buchheister	 Judith Hermansen	 Christian Jüdicke	 Jens Leuffert	 Steffen Burbank	 Susann Brauer
Gemeinschaftsschule Wilhelm Weitting Südliche Straße 83 39130 Magdeburg T.: 0391 72609599 seonbuchheister@spielwagen-magdeburg.de	Gemeinschaftsschule Wilhelm Weitting Südliche Straße 83 39130 Magdeburg T.: 0391 72609599 judithhermannsen@spielwagen-magdeburg.de	Gemeinschaftsschule Thomas Mann Christiane-Str. 10 39114 Magdeburg T.: 0391 8107938; 0176 34609576 christianjuedicke@spielwagen-magdeburg.de	Editha Gymnasium Johann-Friedrich-Str. 81 39114 Magdeburg T.: 0391 60766742 jensleuffert@spielwagen-magdeburg.de	Editha Gymnasium Johann-Friedrich-Str. 81 39114 Magdeburg T.: 0176 43361355 steffenburbank@spielwagen-magdeburg.de	BBS Otto von Guericke Am Kröbentor 1-3 39104 Magdeburg T.: 0391 5978550 susannbrauer@spielwagen-magdeburg.de
 Sarah Theilmann	 Katharina Krietsch	 Sophie Kersten	 Nicole Plock	 Daniel Rappholz	 Julia Kautge
FTT Ausbildungs-Akademie Haberstraße 42 39114 Magdeburg T.: 0155 60425417 sarahtheilmann@spielwagen-magdeburg.de	Sportgymnasium Friedrich-Ebert-Straße 16 39114 Magdeburg T.: 0155 60425417 katharinakrietsch@spielwagen-magdeburg.de	Gemeinschaftsschule Ernst Wille Frankfurter Str. 32 39116 Magdeburg T.: 0391 60766742 sophiekersten@spielwagen-magdeburg.de	Gemeinschaftsschule Ernst Wille Frankfurter Str. 32 39116 Magdeburg T.: 0391 60766742 nicoleplock@spielwagen-magdeburg.de	Evangelische Sekundarschule Freie Straße 17 39112 Magdeburg T.: 0391 7252716 danielrappholz@spielwagen-magdeburg.de	Schule Hand in Hand Fermensseber Weg 21 39114 Magdeburg T.: 0176 45784659 juliakautge@spielwagen-magdeburg.de

Grundschulen & Förderschulen

 Jana Scheffler	 Stephanie Krause	 Jenniffer Gehn	 Juliana Thiemer	 Lea Sophie Oedermann	 Sophie Liebau
Grundschule Am Brückfeld Friedrichstraße 51 39114 Magdeburg T.: 0391 81959078 janascheffler@spielwagen-magdeburg.de	Grundschule Am Elbdamm Christiane-Str. 83 39114 Magdeburg T.: 0391 8344256 stephaniekrause@spielwagen-magdeburg.de	Grundschule Am Fliederhof Haberstraße 42 39130 Magdeburg T.: 0391 72609221 jenniffergehn@spielwagen-magdeburg.de	Grundschule Am Grenzweg Christiane-Str. 83 39130 Magdeburg T.: 0391 7252716 julianathiemer@spielwagen-magdeburg.de	Grundschule Am Grenzweg Christiane-Str. 83 39130 Magdeburg T.: 0391 7252716 leasophieoedermann@spielwagen-magdeburg.de	Grundschule Sahlke Friedrichstraße 2 39122 Magdeburg T.: 0391 40829136 sophilieliebau@spielwagen-magdeburg.de
 Kristin Laniak	 Carolin Wolff	 Julia Seyer	 Annett Mörtens	 Kristin Strähler	 Giulia Adler
Schule Am Wasserfall Haberstraße 42 39114 Magdeburg T.: 0391 81959297 kristinlaniak@spielwagen-magdeburg.de	Hugo-Kükelhaus-Schule Haberstraße 1 39118 Magdeburg T.: 0391 40045031 carolinwolff@spielwagen-magdeburg.de	Schule Am Sternsee Roggenrund 34 39118 Magdeburg T.: 0391 40045031 juliaseyer@spielwagen-magdeburg.de	Förderschule Regenbogen Haberstraße 120 39114 Magdeburg T.: 0391 72609537 annettmoertens@spielwagen-magdeburg.de	Salzmannschule Stromstraße 15 39114 Magdeburg T.: 0391 60783793 kristinstraehler@spielwagen-magdeburg.de	Grundschule Pechauer Platz 39114 Magdeburg T.: 0391 53426719 giuliaadler@spielwagen-magdeburg.de

 Matte Wittkamp	 Joelina Sander
Grundschule Stadtfeld Alte Straße 72 39108 Magdeburg T.: 0157 50138636 matteuttkamp@spielwagen-magdeburg.de	Grundschule Ottersleben Richard-Denmy-Straße 41 39114 Magdeburg T.: 0155 60425412 joelinasander@spielwagen-magdeburg.de

Leistungen & Angebote:

- Individuelle und ressourcenorientierte Unterstützung, Begleitung und Beratung von Kindern, Jugendlichen & Eltern, Unterstützung und Beratung von Lehrer\*innen
- Hilfen im Einzelfall, Krisenintervention und Deeskalation
- Soziales Kompetenztraining, Kennenlern- und Gruppenfindungstage, Teamtrainings für Klassen, Ausbildung und Begleitung der Schülersprecher\*innen & der Streitschlichter\*innen
- Gruppenfindungsseminare, Gruppen- und Sozialtraining, bedarfsbezogenes thematisches Arbeiten in den Klassen zu aktuellen gesellschaftspolitischen und sozialen Themen: Umgang mit Drogen, Social media, Sexualität, Diversität, Rassismuskritik, Mobbing, Toleranz, etc.
- Arbeitsgemeinschaften und Bedarfsorientierte Projektarbeit: Bedarfsorientierte Projektarbeit und Arbeitsgemeinschaften: Schulclub, Schulband, Schülerfirma, Schülerradio, Jungenprojekt, Fußball-AG, Parkour, AG Friedensstifter, Ferienangebote, Erlebnispädagogik, Garten- Wald- & Umwelt-AGs, Schulsanitätsdienst, Koch-AG, Natur- & Musikprojekte, Töpfern, Nähen, Tanzen, Schulzeitung, Medienprojekte, geschlechtersensible Gruppenangebote, Kreativ-AGs, Sport-AGs, thematisches Arbeiten in den Klassen zum Thema Sucht, Sexualität, Yoga, Entspannung, Eltern-Café, Fahrradwerkstatt u.v.a.m
- Netzwerk- und Gremienarbeit

SCHULSOZIALARBEIT

 Anja Simon	 Sarah Gehhoff	 Sophie Reiffers
 Carolin Rockoff	 Christian Nikolov	 Ulrike Wahry
 Fabian Gernich	 Philipp Trebesius	 Julika Klemme

BERATUNGSZENTRUM

Schellheimerplatz 1  
39108 Magdeburg  
Tel.: 0391/83799020  
Informationen und Fallanfragen bei  
Anja Simon, Tel.: 0391/5978550

AMBULANTE HILFEN

Das multiprofessionelle Team der Ambulanten Hilfen bietet Unterstützung im rahmen folgender Hilfeformen des SGB VIII:

- Erziehungsbeistandschaft nach §30
- Sozialpädagogische Familienhilfe nach §31
- Begleiteter Umgang nach §18.3
- Einzelförderung nach §35a
- Hilfe für junge Volljährige §41

Besondere Leistungen

AUFSUCHENDE FAMILIENTHERAPIE

- Bei der Aufsuchenden Familientherapie (AFT) handelt es sich um einen besonderen Ansatz mit einem systemisch-therapeutischen Konzept innerhalb der ambulanten Erziehungshilfen. AFT soll ermöglichen Beziehungsmuster zu verändern, Verstrickungen innerhalb des Familiensystems aufzulösen, das Familien- und Sozialgefüge zu stabilisieren und verschüttete Potenziale und Ressourcen zu aktivieren

MEDIATION im Rahmen von §18 SGB VIII

- Bei der Mediation hilft ein neutraler unbeteiligter Dritter Konflikte zwischen streitenden Eltern zu bearbeiten. Mediation befähigt Konfliktparteien zu einem gemeinsamen Umgang mit Konflikten, führt zur Klärung von Beziehungen und entwickelt die Konfliktkompetenz. Der Mediator/die Mediatorin handelt im Interesse aller Konfliktparteien, übernimmt für den Mediationsprozess, aber nicht für den Konflikt Verantwortung.

ANFRAGEN

- Informationen und Beratung zu den Angeboten, Leistungen und Bedingungen der Inanspruchnahme erhalten Sie unter: 0391 5978550 oder anjasimon@spielwagen-magdeburg.de.

SCHULBEGLEITUNG

Schulbegleitung ist eine Eingliederungshilfe in Form der Hilfe zu einer angemessenen Teilhabe an Bildung und sozialer Teilhabe im Sinne von § 35a SGB VIII für Kinder ab dem Grundschulalter, die über ein Störungsbild nach ICD 10 bzw. 11 verfügen und seelisch beeinträchtigt sind oder von einer seelischen Beeinträchtigung bedroht sind.

Wir bieten dabei eine professionelle individuelle Unterstützung und Begleitung der Schüler\*innen an, wobei die Persönlichkeitsentwicklung des jungen Menschen gestärkt, Alltags- und Handlungskompetenzen erweitert, Fähigkeiten erlernt, die psychische Regulation des Erlebens und Verhaltens stabilisiert, Selbsthilfepotentiale gestärkt sowie Krisen bewältigt werden.

Bei Bedarf an einer solchen Hilfe, müssen die Eltern bzw. andere Personensorgeberechtigte einen Antrag auf Eingliederungshilfe beim zuständigen örtlichen Träger der Jugendhilfe (Jugendamt) oder beim Sozialamt stellen. Die Kosten werden vom Jugendamt bzw. Sozialamt getragen.

Der Spielwagen e.V. ist derzeit mit neun Mitarbeiter\*innen an der Evangelischen Sekundarschule, der Gemeinschaftsschule August Wilhelm Francke, der Gemeinschaftsschule Wilhelm Weitting, der Schule am Sternsee, der Grundschule Lindenhof, der Grundschule Diesdorf und der Grundschule Kritzmannstraße tätig. Eine Erweiterung des Teams im Jahr 2026 ist weiterhin denkbar und geplant.

 Julie Ruitman	 Stefanie Rode
 Kristin Fiedler	 Josy Denecke
 Susanne Burkner	 Steffen Stoll
 Holger Sommer	 Fabian Gernich
 Ben Grabenberg	

NATURPÄDAGOGISCHE TAGESGRUPPE

Gneisenauring 34a  
391030 Magdeburg  
Tel.: 0391/5978382  
Informationen und Fallanfragen bei  
Anja Simon, Tel.: 0391/5978550

Neueröffnung am 01. Mai 2026

**Teilstationäre Betreuung nach § 32 in Verbindung mit 35a SGB VIII**  
für Kinder im Grundschulalter, 6 – 10 Jahre, deren Persönlichkeits- und/oder schulische Entwicklung durch verfestigte Problemlagen in der Familie beeinträchtigt, gefährdet oder geschädigt sind und für deren adäquate Förderung ambulante Hilfen nicht oder noch nicht ausreichen und die deshalb Anspruch auf teilstationäre Betreuung gemäß § 32 haben und unter Umständen auch über ein Störungsbild innerhalb des Autismus-Spektrums und/oder diagnostizierte Verhaltensstörungen nach ICD-10 verfügen und demnach Anspruch auf Eingliederungshilfe im Sinne von § 35a SGB VIII haben.

Die Kinder verbringen den größten Teil des Tagesgruppenalltags im Freien zwischen Laub- und Obstbäumen, Wiesen, Sträuchern, Hügeln. Sie können sich frei bewegen, jederzeit mit Naturmaterialien spielen und mit Holz und anderen Materialien bauen und konstruieren. Auf dem Gelände wohnen Ziegen, Enten, Gänse, Hühner, Kaninchen und Meerschweinchen. Die Kinder können aktiv in die Pflege der Tiere involviert sein. An der Lagerfeuerstelle ist Platz für Gemütlichkeit und Gespräche.

HORT AM EDITHA-GYMNASIUM

Lorenzweg 81, 39128 Magdeburg  
+49 1590 6845956  
hort@spielwagen-magdeburg.de  
Öffnungszeiten: Mo. – Fr. 06:30 - 10:00 Uhr, 11:30 – 16:30 Uhr, in den Ferien 10:00 – 17:00 Uhr

Am Editha-Gymnasium betreibt der Spielwagen e.V. ein Angebot zur Kindertagesbetreuung:

Konzept:

- Offenes Hortkonzept
- Arbeitsgemeinschaften & Interessengruppen
- Zusammenarbeit mit Schule & Schulsozialarbeit
- Ferienangebote

Team:

Alexander Homann (Leitung), Alba Dagné, Nils Kühnel

Kinder- & Familienzentrum EMMA

Annastraße 32 II, 39108 Magdeburg  
Tel.: 0391/7328900  
emma@spielwagen-magdeburg.de  
Öffnungszeiten: Mo., Di, Do. 10:00-17:00 Uhr, Mi. 11:00-18:00, Fr. 1. + 3. Freitag 10:00-17:00 Uhr & jeden 2. + 4. Freitag bis 10:00-16:00 Uhr & im Rahmen der Kurs- & Veranstaltungszeiten

Regelmäßige Kurse & Angebote

Child' Space® Methode: montags 09:30 - 10:30 Uhr  
Krabbelgruppe: montags 14:30 - 16:30 Uhr, dienstags & donnerstags 09:30-12 Uhr, freitags 10:10 - 12:00 Uhr  
Familiencafé PANAMA: mittwochs 15:00 - 17:30 Uhr  
Alleinerziehenden-Netzwerk: jeden letzten Freitag im Monat von 16-17:30 Uhr  
Eltern-Kind-Sport: montags 16:00 – 17:00 Uhr, donnerstags 16:15 - 17:15 Uhr & freitags 16:00 - 17:30 Uhr (außer 06/07/08)

Sonstige Angebote:

Kreatives, Kochen & Backen, Hausaufgabenhilfe, Austausch, Spiel & Gespräch

Besondere Termine

01.02.2026:	Sonntagstheater
01.03.2026:	Sonntagstheater
12.04.2026:	Sonntagstheater
26.04.2026:	26. Trödelmarkt
10.05.2026:	Sonntagstheater
27.06.2026:	EMMAs Kinder Open-Air Vol. 4
11.08.- 14.08.2026:	Ferienfreizeit Kanutour auf der Havel
06.09.2026:	Sonntagstheater
18.09.2026:	EMMAs Kinderspektakel
27.09.2026:	27. Trödelmarkt
03.10.2026:	Sonntagstheater
01.11.2026:	Sonntagstheater
27.11.2026:	Adventskranzbasteln
06.12.2026:	Sonntagstheater

Schließzeit:

20.07.2026 - 02.08.2026  
21.12.2026 - 10.01.2027

Kinder- & Jugendtreff MÜHLE

Düpler Mühlenstraße 25, 39130 Magdeburg  
Tel.: 0391/7225804  
muehle@spielwagen-magdeburg.de  
Öffnungs- & Angebotszeit:  
Mo. – Do. 13:00 – 18:00 Uhr, Fr. 14:00 – 20:00 Uhr

27.02.2026:	Movienight & Diskussion
11.03.2026:	DIY & upcycling
30.03.-02.04.2026:	Osterwerkstatt
20.05.2026:	Graffiti & Streetartworkshop
11.08.-14.08.2026:	Ferienfreizeit Kanutour auf der Havel
18.09.2026:	Olven-Fun
24.09.2026:	Selbstbehauptung, Grenzensetzen & Auftreten
19.10.-30.10.2026:	Halloweenbasteln: Deko, Kostüme usw.
25.11.2026:	Tonwerkstatt, Klangräume & Geräuschlandschaften
15.-16.12.2026:	Weihnachtsgeschenkewerkstatt
18.12.2026:	Weihnachtsessen

Regelmäßige Angebote im Offenen Bereich: **Neben den monatlichen Themenangeboten finden im KJT Mühle regelmäßig Angebote wie Töpfern, kreative Workshops, Bewegungsangebote, Musikprojekte, gemeinsames Kochen statt, die dem aktuellen Monatsplan zu entnehmen sind.**

Schließzeit

29.06.2026 – 10.07.2026  
21.12.2026 – 08.01.2027

Bauspielplatz MÜHLSTEIN

Gneisenauring 34a, 39130 Magdeburg  
Tel.: 0391/5978382  
muehlstein@spielwagen-magdeburg.de  
Öffnungs- & Angebotszeit:  
Mo. – Fr. 08:00 bis 12:00 Uhr

**Natur- und erlebnispädagogische Gruppenangebote für Kitas, Horte, Schulklassen & sonstige Gruppen, Anmeldung bei Christoph Schickel**

März bis Oktober 2026

KINDER-, JUGEND- & FAMILIENARBEIT

 Alexander Homann	 Alba Dagné	 Nils Kühnel
--	---	--

 Rena Gödecke	 Christoph Simon
---	--

 André Sommerfeld	 Ramona Krüger
---	--

 Christoph Schickel	 Fretwilliges Ökologisches Jahr
---	---