



Bereichsleiterin
Schulsozialarbeit
Anja Bendler
Annastraße 32, 39108 Magdeburg
Tel.: 0391/5978550
anjabendler@spielwagen-magdeburg.de



Bereichsleiterin
Übergreifende Aufgaben & Hort
Liane Kanter
Annastraße 32, 39108 Magdeburg
Tel.: 0391/5978550
lianekanter@spielwagen-magdeburg.de



Bereichsleiter
Kinder-, Jugend- & Familienarbeit
Georg Nagel
Annastraße 32, 39108 Magdeburg
Tel.: 0391/5978550
georgnagel@spielwagen-magdeburg.de



Bereichsleiterin
Ambulante Erziehungs- und Eingliederungshilfen
Anja Simon
Annastraße 32, 39108 Magdeburg
Tel.: 0391/5978550
anjasimon@spielwagen-magdeburg.de



Leitungsassistentz & Sachbearbeitung
Jessica Hartmann
Annastraße 32, 39108 Magdeburg
Tel.: 0391/5978550
jessicahartmann@spielwagen-magdeburg.de

Geschäftsstelle

Informationen

Zusammenfassung & Layout: Liane Kanter
Änderungen auf Grund aktueller Entwicklungen bleiben vorbehalten! Mai 2026

- Der Spielwagen e.V. ist ein **eingetragener gemeinnütziger Verein und anerkannter Träger der Freien Jugendhilfe** Registernummer VR 10054, Steuernummer 102/142/07503, Betriebsnummer 03654826.
- **Vertretungsberechtigter Vorstand** sind Christian Nikolov & Luna Hänisch. Die nächste Mitgliederversammlung findet am 26. März 2026 statt.
- Der Spielwagen e.V. ist **Mitglied** im StadtJugendRing Magdeburg e.V., im Bund der Jugendfarmen & Aktivspielplätze, im ABA-Fachverband Offene Arbeit mit Kindern und im Bundesverband der Natur- und Waldkindergärten.
- Der Verein engagiert sich in Magdeburg jugendpolitisch und ist aktives Mitglied verschiedener Netzwerke: in der **AG Jugendarbeit/Jugendsozialarbeit, der AG Frühe Hilfen, der AG Hilfen zur Erziehung, der AG Eingliederungshilfe, der AG Familienbildung, der AG KITA**. Mehrere Kolleg*innen arbeiten in den **Gemeinswesenarbeitsgruppen** der jeweiligen Stadtteile.
- Interne temporäre Arbeitsgruppen beschäftigen sich regelmäßig mit **Kinderschutz, Schutzkonzept, Arbeitsschutz, Digitalisierung, Öffentlichkeitsarbeit**.
- Der Spielwagen e.V. ist mit seinem Kinder- & Familienzentrum EMMA **Kontaktstelle des Deutschen Kinderhilfswerks** (<http://www.dkhw.de>) und unterstützt dessen Tätigkeit durch Information und Werbung in der Region Magdeburg.
- Der Träger ist **Einsatzstelle** für sozialpädagogische Praktika, das Freiwillige Soziale Jahr, das Freiwillige Ökologische Jahr und den Bundesfreiwilligendienst.
- **SPENDEN** an den Verein sind sehr hilfreich für die Umsetzung verschiedener Projekte und können steuerlich abgesetzt werden, wofür entsprechende Bescheinigungen für das Finanzamt ausgestellt werden. **KONTO: NOLADE21MDG, Stadtparkasse Magdeburg, DE79810532720032152459**

- **WEBSEITE:** Das digitale Aushängeschild des Spielwagen e.V. www.spielwagen-magdeburg.de wird bis zum Sommer 2026 umfassend modernisiert. Neugierig? Wir auch!
- **HÖHEPUNKT: 10 Jahre Schulbegleitung, September 2026**
- **NEUBAU/SANIERUNG KINDER- & JUGENDTREFF MÜHLE:** Der Baubeginn für die Sanierung des Kinder- & Jugendtreffs MÜHLE wurde bedauerlicherweise auf das Frühjahr 2027 verschoben.
- **NATURPÄDAGOGISCHE TAGESGRUPPE:** Geplant ist die Eröffnung eines teilstationären Angebots nach § 32 SGB VIII im Frühjahr 2026.
- **WELLCOME:** Der Spielwagen e.V. setzt als einziger Standort in Sachsen-Anhalt das bundesweite Patenschaftsprogramm „wellcome“ in Magdeburg (<http://www.welcome-online.de/>) um. Das Programm wird unterstützt durch die Hamburger wellcome gGmbH und zahlreiche Spender und Sponsoren. Die Koordination hat Carolin Kreutzer inne.
- **ERLEBNISPÄDAGOGIK, SYSTEMISCHE BERATUNG & THERAPIE, SUPERVISION, COACHING, MEDIATION:** Informationen und individuelle Beratung auf Anfrage in der Geschäftsstelle

TEAMTERMINE

- 18. Februar 2026 Betriebliche Vollversammlung
- 15. April 2026 Erste Hilfe Kurs
- 10. Juni 2026 Sommerliches Get together
- 21. September 2026 Teamtag
- 22. September 2026 Betriebliche Vollversammlung
- 18. November 2026 Erste Hilfe Kurs
- 11. Februar, 08. April, 09. September und 11. November 2026 Gesprächskreise Schutzkonzept

SCHLISSZEITEN

Vom 21.12.2026 bis 06.01.2027 gibt es weitestgehende Betriebsruhe. Die Einrichtungen schließen außerdem individuell im Sommer für 2 bis 3 Wochen.

Weitere Angebote

Termine



Die Leistungen des Spielwagen e.V. werden gefördert durch:

SPIELWAGEN
Verein zur Förderung eines kinder- & jugendgerechten Lebens in der Stadt

2026
Jahresplanung

Leistungen – Angebote – Termine – Struktur – Personen – Kontakte

www.spielwagen-magdeburg.de



Gemeinschaftsschulen, Sekundarschulen, Gymnasium

 Soen Buchheister svenbuchheister@spielwagen-magdeburg.de	 Judith Hermansen judithhermansen@spielwagen-magdeburg.de	 Christian Jüdliche christianjuedliche@spielwagen-magdeburg.de	 Jens Leiffert jensleiffert@spielwagen-magdeburg.de	 Steffen Burbank steffenburbank@spielwagen-magdeburg.de	 Susann Brauer susannbrauer@spielwagen-magdeburg.de
Gemeinschaftsschule Wilhelm Weitting St.-Josef-Straße 83 39130 Magdeburg 0391 72609599 svenbuchheister@spielwagen-magdeburg.de	Gemeinschaftsschule Wilhelm Weitting St.-Josef-Straße 83 39130 Magdeburg 0391 72609599 judithhermansen@spielwagen-magdeburg.de	Gemeinschaftsschule Thomas Mann Craucauer Straße 8-10 39114 Magdeburg 0391 8107938; 0176 34609576 christianjuedliche@spielwagen-magdeburg.de	Editha Gymnasium Loranzweg 81 39128 Magdeburg 0176 43361355 Jens Leiffert jensleiffert@spielwagen-magdeburg.de	Editha Gymnasium Loranzweg 81 39128 Magdeburg 0176 43361355 Steffen Burbank steffenburbank@spielwagen-magdeburg.de	BBS Otto von Guericke Am Krökentor 1-3 39104 Magdeburg 0155 60425414 Susann Brauer susannbrauer@spielwagen-magdeburg.de
N.N.	Katharina Krietsch	Sarah Thielmann	Nicole Ploock	Daniel Rappholz	Julia Kautge
FTT Ausbildungs-Akademie Halberstädter Straße 42 39112 Magdeburg	Sportgymnasium Friedrich-Ebert-Straße 16 39114 Magdeburg 0155 60425411 Katharina Krietsch katharinakrietsch@spielwagen-magdeburg.de	Gemeinschaftsschule Ernst Wille Frankenfelde 32 39116 Magdeburg 0391 60766742 Sarah Thielmann sarahthielmann@spielwagen-magdeburg.de	Gemeinschaftsschule Ernst Wille Frankenfelde 32 39116 Magdeburg 0391 60766742 Nicole Ploock nicoleploock@spielwagen-magdeburg.de	Evangelische Sekundarschule Friedrich-Ebert-Straße 17 39112 Magdeburg 0176 43246026 Daniel Rappholz danielrappholz@spielwagen-magdeburg.de	Schule Hand in Hand Fermersleber Weg 21 39112 Magdeburg 0176 45784659 Julia Kautge juliakautge@spielwagen-magdeburg.de

Grundschulen & Förderschulen

 Jana Scheffler janascheffler@spielwagen-magdeburg.de	 Stephanie Krause stephaniekrause@spielwagen-magdeburg.de	 Jennifer Gehr jennifgehr@spielwagen-magdeburg.de	 Juliana Wöner julianawoener@spielwagen-magdeburg.de	 Lea Wille leawille@spielwagen-magdeburg.de	 Sophie Liebau sophieliebau@spielwagen-magdeburg.de
Grundschule Am Brückfeld Friedrich-Ebert-Straße 51 39114 Magdeburg 0391 81959078 Jana Scheffler janascheffler@spielwagen-magdeburg.de	Grundschule Am Elbdamn Craucauer Straße 8-10 39130 Magdeburg 0391 8344256 Stephanie Krause stephaniekrause@spielwagen-magdeburg.de	Grundschule Am Fliederhof Hans-Grade-Straße 83 39130 Magdeburg 0391 72609221 Jennifer Gehr jennifgehr@spielwagen-magdeburg.de	Grundschule Am Grenzweg Am Grenzweg 31 39130 Magdeburg 0391 7257116 Juliana Wöner julianawoener@spielwagen-magdeburg.de	Grundschule Am Grenzweg Am Grenzweg 31 39130 Magdeburg 0391 7257116 Lea Wille leawille@spielwagen-magdeburg.de	Grundschule Sabke Friedrichstraße 2 39122 Magdeburg 0391 527106 Sophie Liebau sophieliebau@spielwagen-magdeburg.de
 Kirsten Lantak kirstenlantak@spielwagen-magdeburg.de	 Carolin Wolff carolinwolff@spielwagen-magdeburg.de	 Julia Seyer juliaseyer@spielwagen-magdeburg.de	 Annett Märtens annettmaertens@spielwagen-magdeburg.de	 Kristin Strähler kristinstraehler@spielwagen-magdeburg.de	 Giulia Adler giuliaadler@spielwagen-magdeburg.de
Schule Am Wasserfall Burchardstraße 5 39114 Magdeburg 0391 8195297 Kirsten Lantak kirstenlantak@spielwagen-magdeburg.de	Hugo-Kükelhaus-Schule Kosmonautenweg 1 39118 Magdeburg 0391 40045372 Carolin Wolff carolinwolff@spielwagen-magdeburg.de	Schule Am Sternsee Roggenrund 34 39130 Magdeburg 0391 40045031 Julia Seyer juliaseyer@spielwagen-magdeburg.de	Förderschule Regenbogen Hans-Grade-Straße 120 39130 Magdeburg 0391 72609537 Annett Märtens annettmaertens@spielwagen-magdeburg.de	Salsmannschule Stornstraße 15 39108 Magdeburg 0391 60783793 Kristin Strähler kristinstraehler@spielwagen-magdeburg.de	Grundschule Pechauer Platz Witalbenstraße 1 39114 Magdeburg 0391 53426719 Giulia Adler giuliaadler@spielwagen-magdeburg.de

Leistungen & Angebote:

- Individuelle und ressourcenorientierte Unterstützung, Begleitung und Beratung von Kindern, Jugendlichen & Eltern, Unterstützung und Beratung von Lehrer*innen
- Hilfen im Einzelfall, Krisenintervention und Deeskalation
- Soziales Kompetenztraining, Kennenlern- und Gruppenfindungstage, Teamtrainings für Klassen, Ausbildung und Begleitung der Schülersprecher*innen & der Streitschlichter*innen
- Gruppenfindungsseminare, Gruppen- und Sozialtraining, bedarfsbezogenes thematisches Arbeiten in den Klassen zu aktuellen gesellschaftspolitischen und sozialen Themen: Umgang mit Drogen, Social media, Sexualität, Diversität, Rassismuskritik, Mobbing, Toleranz, etc.
- Arbeitsgemeinschaften und Bedarfsorientierte Projektarbeit: Bedarfsorientierte Projektarbeit und Arbeitsgemeinschaften: Schulclub, Schulband, Schülerfirma, Schülerradio, Jungenprojekt, Fußball-AG, Parkour, AG Friedensstifter, Ferienangebote, Erlebnispädagogik, Garten- Wald- & Umwelt-AGs, Schulsanitätsdienst, Koch-AG, Natur- & Musikprojekte, Töpfern, Nähen, Tanzen, Schulzeitung, Medienprojekte, geschlechtersensible Gruppenangebote, Kreativ-AGs, Sport-AGs, thematisches Arbeiten in den Klassen zum Thema Sucht, Sexualität, Yoga, Entspannung, Eltern-Café, Fahrradwerkstatt u.v.a.m
- Netzwerk- und Gremienarbeit



Malte Wittkamp
malte.wittkamp@spielwagen-magdeburg.de



Joelina Sander
joelinasander@spielwagen-magdeburg.de

SCHULSOZIALARBEIT

BERATUNGSZENTRUM

Schellheimerplatz 1
39108 Magdeburg
Tel.: 0391/83799020
Informationen und Fallanfragen bei
Anja Simon, Tel.: 0391/5978550

AMBULANTE HILFEN

Das multiprofessionelle Team der Ambulanten Hilfen bietet Unterstützung im Rahmen folgender Hilfeformen des SGB VIII:

- Erziehungsbeistandschaft nach §30
- Sozialpädagogische Familienhilfe nach §31
- Begleiteter Umgang nach §18.3
- Einzelförderung nach §35a
- Hilfe für junge Volljährige §41

Besondere Leistungen

AUFSUCHENDE FAMILIENTHERAPIE

- Bei der Aufsuchenden Familientherapie (AFT) handelt es sich um einen besonderen Ansatz mit einem systemisch-therapeutischen Konzept innerhalb der ambulanten Erziehungshilfen. AFT soll ermöglichen Beziehungsmuster zu verändern, Verstrickungen innerhalb des Familiensystems aufzulösen, das Familien- und Sozialgefüge zu stabilisieren und verschüttete Potenziale und Ressourcen zu aktivieren

MEDIATION im Rahmen von §18 SGB VIII

- Bei der Mediation hilft ein neutraler unbeteiligter Dritter Konflikte zwischen streitenden Eltern zu bearbeiten. Mediation befähigt Konfliktparteien zu einem gemeinsamen Umgang mit Konflikten, führt zur Klärung von Beziehungen und entwickelt die Konfliktkompetenz. Der Mediator/die Mediatorin handelt im Interesse aller Konfliktparteien, übernimmt für den Mediationsprozess, aber nicht für den Konflikt Verantwortung.

ANFRAGEN

- Informationen und Beratung zu den Angeboten, Leistungen und Bedingungen der Inanspruchnahme erhalten Sie unter: 0391 5978550 oder anjasimon@spielwagen-magdeburg.de.

SCHULBEGLEITUNG

Schulbegleitung ist eine Eingliederungshilfe in Form der Hilfe zu einer angemessenen Teilhabe an Bildung und sozialer Teilhabe im Sinne von § 35a SGB VIII für Kinder ab dem Grundschulalter, die über ein Störungsbild nach ICD 10 bzw. 11 verfügen und seelisch beeinträchtigt sind oder von einer seelischen Beeinträchtigung bedroht sind.

Wir bieten dabei eine professionelle individuelle Unterstützung und Begleitung der Schüler*innen an, wobei die Persönlichkeitsentwicklung des jungen Menschen gestärkt, Alltags- und Handlungskompetenzen erweitert, Fähigkeiten erlernt, die psychische Regulation des Erlebens und Verhaltens stabilisiert, Selbsthilfepotentiale gestärkt sowie Krisen bewältigt werden.

Bei Bedarf an einer solchen Hilfe, müssen die Eltern bzw. andere Personensorgeberechtigte einen Antrag auf Eingliederungshilfe beim zuständigen örtlichen Träger der Jugendhilfe (Jugendamt) oder beim Sozialamt stellen. Die Kosten werden vom Jugendamt bzw. Sozialamt getragen.

Der Spielwagen e.V. ist derzeit mit neun Mitarbeiter*innen an der Evangelischen Sekundarschule, der Gemeinschaftsschule August Wilhelm Francke, der Gemeinschaftsschule Wilhelm Weitting, der Schule am Sternsee, der Grundschule Lindenhof, der Grundschule Diesdorf und der Grundschule Kritzmanstraße tätig. Eine Erweiterung des Teams im Jahr 2026 ist weiterhin denkbar und geplant.

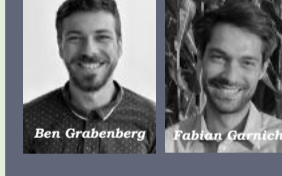
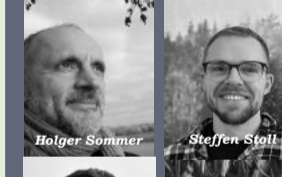
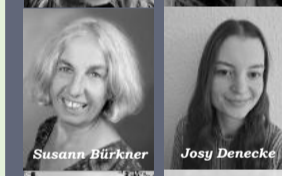

NATURPÄDAGOGISCHE TAGESGRUPPE

Gneisenauring 34a
391030 Magdeburg
Tel.: 0391/5978382
Informationen und Fallanfragen bei
Anja Simon, Tel.: 0391/5978550

Geplant:

Teilstationäre Betreuung nach § 32 in Verbindung mit 35a SGB VIII für Kinder im Grundschulalter, 6 – 10 Jahre, deren Persönlichkeits- und/oder schulische Entwicklung durch verfestigte Problemlagen in der Familie beeinträchtigt, gefährdet oder geschädigt sind und für deren adäquate Förderung ambulante Hilfen nicht oder noch nicht ausreichen und die deshalb Anspruch auf teilstationäre Betreuung gemäß § 32 haben und unter Umständen auch über ein Störungsbild innerhalb des Autismus-Spektrums und/oder diagnostizierte Verhaltensstörungen nach ICD-10 verfügen und demnach Anspruch auf Eingliederungshilfe im Sinne von § 35a SGB VIII haben.

Die Kinder verbringen den größten Teil des Tagesgruppenalltags im Freien zwischen Laub- und Obstbäumen, Wiesen, Sträuchern, Hügeln. Sie können sich frei bewegen, jederzeit mit Naturmaterialien spielen und mit Holz und anderen Materialien bauen und konstruieren. Auf dem Gelände wohnen Ziegen, Enten, Gänse, Hühner, Kaninchen und Meerschweinchen. Die Kinder können aktiv in die Pflege der Tiere involviert sein. An der Lagerfeuerstelle ist Platz für Gemütlichkeit und Gespräche.

HORT AM EDITHA-GYMNASIUM

Lorenzweg 81, 39128 Magdeburg
+49 1590 6845956
hort@spielwagen-magdeburg.de
Öffnungszeiten: Mo. – Fr. 06:30 Uhr – 09:30 Uhr, 11:30 – 16:30 Uhr, in den Ferien 10:00 – 17:00 Uhr

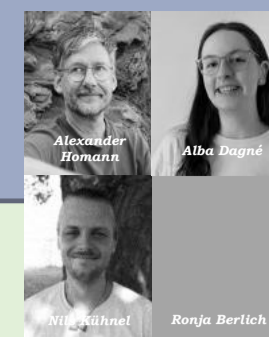

Am Editha-Gymnasium betreibt der Spielwagen e.V. ein Angebot zur Kindertagesbetreuung:

Konzept:

- Offenes Hortkonzept
- Arbeitsgemeinschaften & Interessengruppen
- Zusammenarbeit mit Schule & Schulsozialarbeit
- Ferienangebote

Team:

Alexander Homann (Leitung), Alba Dagné, Nils Kühnel, Ronja Berlich

Kinder- & Familienzentrum EMMA

Annastraße 32 II, 39108 Magdeburg
Tel.: 0391/7328900
emma@spielwagen-magdeburg.de
Öffnungszeiten: Mo., Di., Do. 10:00-17:00 Uhr, Mi. 11:00-18:00, Fr. 1. + 3. Freitag 10:00-17:00 Uhr & jeden 2. + 4. Freitag bis 10:00-16:00 Uhr & im Rahmen der Kurs- & Veranstaltungszeiten



Regelmäßige Kurse & Angebote

Child Space® Methode: montags 09:30 -10:30 Uhr
Krabbelgruppe: montags 14:30 - 16:30 Uhr, dienstags & donnerstags 09:30-12 Uhr, freitags 10:10 - 12:00 Uhr
Familiencafé PANAMA: mittwochs 15:00 -17:30 Uhr
Alleinerziehenden-Netzwerk: jeden letzten Freitag im Monat von 16-17:30 Uhr
Eltern-Kind-Sport: montags 16:00 – 17:00 Uhr, donnerstags 16:15 - 17:15 Uhr & freitags 16:00 - 17:30 Uhr (außer 06/07/08)
Sonstige Angebote:
Kreatives, Kochen & Backen, Hausaufgabenhilfe, Austausch, Spiel & Gespräch

Besondere Termine

01.02.2026:	Sonntagstheater
01.03.2026:	Sonntagstheater
12.04.2026:	Sonntagstheater
26.04.2026:	26. Trödelmarkt
10.05.2026:	Sonntagstheater
27.06.2026:	EMMAs Kinder Open-Air Vol. 4
11.08. - 14.08.2026:	Ferienfreizeit Kanutour auf der Havel
06.09.2026:	Sonntagstheater
18.09.2026:	EMMAs Kinderspektakel
27.09.2026:	27. Trödelmarkt
03.10.2026:	Sonntagstheater
01.11.2026:	Sonntagstheater
27.11.2026:	Adventskranzbasteln
06.12.2026:	Sonntagstheater

Schließzeit:

20.07.2026 - 02.08.2026
21.12.2026 - 10.01.2027

Kinder- & Jugendtreff MÜHLE

Düppler Mühlenstraße 25, 39130 Magdeburg
Tel.: 0391/7225804
muehle@spielwagen-magdeburg.de
Öffnungs- & Angebotszeit:
Mo. – Do. 13:00 – 18:00 Uhr, Fr. 14:00 – 20:00 Uhr



27.02.2026:	Movienight & Diskussion
11.03.2026:	DIY & Upcycling
30.03.-02.04.2026:	Osterwerkstatt
20.05.2026:	Graffity & Streetart Workshop
11.08.-14.08.2026:	Ferienfreizeit Kanutour auf der Havel
18.09.2026:	Olven-Fun
24.09.2026:	Selbstbehauptung, Grenzensetzen & Auftreten
19.10.-30.10.2026:	Halloweenbasteln: Deko, Kostüme usw.
25.11.2026:	Tonwerkstatt, Klangräume & Geräuschlandschaften
15.-16.12.2026:	Weihnachtsgeschenkerwerkstatt
18.12.2026:	Weihnachtessen

Regelmäßige Angebote im Offenen Bereich: **Neben den monatlichen Themenangeboten finden im KJT Mühle regelmäßig Angebote wie Töpfern, kreative Workshops, Bewegungsangebote, Musikprojekte, gemeinsames Kochen statt, die dem aktuellen Monatsplan zu entnehmen sind.**

Schließzeit

29.06.2026 – 10.07.2026
21.12.2026 – 08.01.2027

Bauspielplatz MÜHLSTEIN

Gneisenauring 34a, 39130 Magdeburg
Tel.: 0391/5978382
muehlstein@spielwagen-magdeburg.de
Öffnungs- & Angebotszeit:
Mo. – Fr. 08:00 bis 12:00 Uhr & 13:00 bis 18:00 Uhr

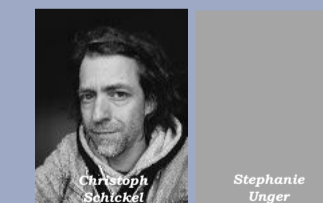

Vormittags:

Erlebnispädagogische Gruppenangebote für Horte, Schulklassen & sonstige Gruppen, mit Anmeldung

Nachmittags:

Offene naturpädagogische Angebote im Freien, in der Werkstatt, im Tierbereich, ohne Anmeldung

Besondere Termine:

Baubudenwoche	06.07. --10.07.2026
Sommerschließzeit	03.08. - 14.08.2026
Lehmbau Schmiede	24.08. - 28.08.2026
Baubudenwoche	14.09. - 18.09.2026
Bunte Herbstwoche	26.10. - 30.10.2026
Weihnachtswerkstatt	30.11. - 04.12.2026

KINDER-, JUGEND- & FAMILIENARBEIT